

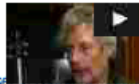

CULTURE

Peter Eotvoes e Baricco a Santa Cecilia con "Senza sangue"



CULTURE

Alessandro Baricco: Europa, la nostra casa comune della



CULTURE  
La disoccupazione che verrà: Inch

Home > Cultura > Mibact e easyjet per la promozione del Museo Archeologico di Napoli e il Parco archeologico di Paestum

Giovedì, 1 dicembre 2016 - 10:08:00

## Archeologia, Mibact e easyjet per la promozione dei Musei di Napoli e Paestum

Partnership tra Mibact e easyjet per promuovere il Museo Archeologico di Napoli e il Parco archeologico di Paestum

Di Eduardo Cagnazzi



Mibact e easyjet fanno volare la cultura in Campania. Un modo speciale per valorizzare l'attrattiva turistica della città di Napoli e del suo territorio. Con la speciale promozione "La cultura vola", riservata a tutti i passeggeri della compagnia low cost che atterreranno nel capoluogo campano a partire dal prossimo 1° aprile fino al 30 giugno 2017, i passeggeri avranno la possibilità di accedere in modo facile e conveniente a due dei più interessanti siti culturali della regione, il

Museo nazionale archeologico di Napoli (Mann) e quello del Parco archeologico di Paestum, patrimonio Unesco. Acquistando un volo su easyjet.com attraverso l'app mobile o sui canali Gds con destinazione Napoli e presentando la carta d'imbarco all'ingresso dei due siti museali, i passeggeri avranno l'opportunità di ricevere due biglietti al prezzo di uno. "La fruizione della cultura è nata in Campania nel 1700 con il Grand Tour. Prima era privilegio di pochi, adesso si pensa ad estendere i servizi il più possibile. Per questo -dichiara il direttore del Museo archeologico napoletano, **Paolo Giulierini**- siamo soddisfatti della partnership con la compagnia aerea e con la **Gesac** per la prossima stagione turistica". Sarà infatti la società di gestione dello scalo napoletano ad occuparsi di promuovere le visite ai due musei archeologici. Piena soddisfazione anche per **Gabriel Zuchtriegel**, direttore del sito di Paestum. "I trasporti sono fondamentali nel nostro campo. Già da qualche anno i treni regionali fermano a Paestum ma faremo in modo che si fermino gli intercity già da metà dicembre". Intanto già dall'11 dicembre si fermeranno quattro treni a lunga percorrenza che collegheranno Roma con Reggio Calabria, due al mattino e due di sera, ma l'obiettivo resta l'estensione dell'alta velocità fino a Sapri con fermata nell'antica Poseidonia. E non è tutto. Mentre il Mann mette in cantiere un progetto pilota di guida in cartaceo e app in lingua napoletana, dal prossimo 2 dicembre i

visitatori che si recheranno per Luci d'artista a Salerno potranno raggiungere Paestum con un servizio gratuito di navetta con partenza alle 11 e rientro per le 16. Il sito salernitano ha registrato tra il 1° gennaio e il 31 ottobre il 27% in più di visitatori ed il 49% in più di incassi rispetto allo stesso periodo dello scorso anno, valori mai raggiunti prima. "Mettendo insieme questi elementi, cultura, turismo e trasporti si ottiene un effetto moltiplicatore di notevole portata. Il turismo culturale è un patrimonio che non va sottovalutato, soprattutto al Sud", sostiene **Ugo Picarelli**, direttore della Bmta. "Su 81 milioni di arrivi registrati lo scorso anno in Italia, dei 43 milioni di visitatori dei musei solo il 14% sono arrivati al Sud di cui circa la metà in Campania".